



GIORGIO SEVERGNINI ARCHITETTO

Via Aldo Moro n°2 - MONTE CREMASCO - Tel. / Fax 0373 791128 - C.F. SVRSGG43C10F434V - P.I. 00287210199
archsevergnini@libero.it - Ordine Architetti di Cremona n.91

COMUNE DI:	BAGNOLO CREMASCO (CR)		
PROGETTO:	PIANO DI RECUPERO DENOMINATO NUOVA SALA POLIFUNZIONALE		
TAV. n.	1	Inquadramento generale: estratto di mappa, da P.G.T. e aerofotogrammetrico	SCALA:
FILE n. 712-001	Clienti/Privati/Parrocchia Bagnolo Cremasco/Piano di Recupero/disegni	AGG.	AGG.
DATA: 02/02/2017	ESEGUITO DA: CANTONI	AGG.	AGG.



Nord

ESTRATTO DI MAPPA
Fg. 6 mapp.186, mapp.187, mapp.188, mapp.270
SCALA 1:1000

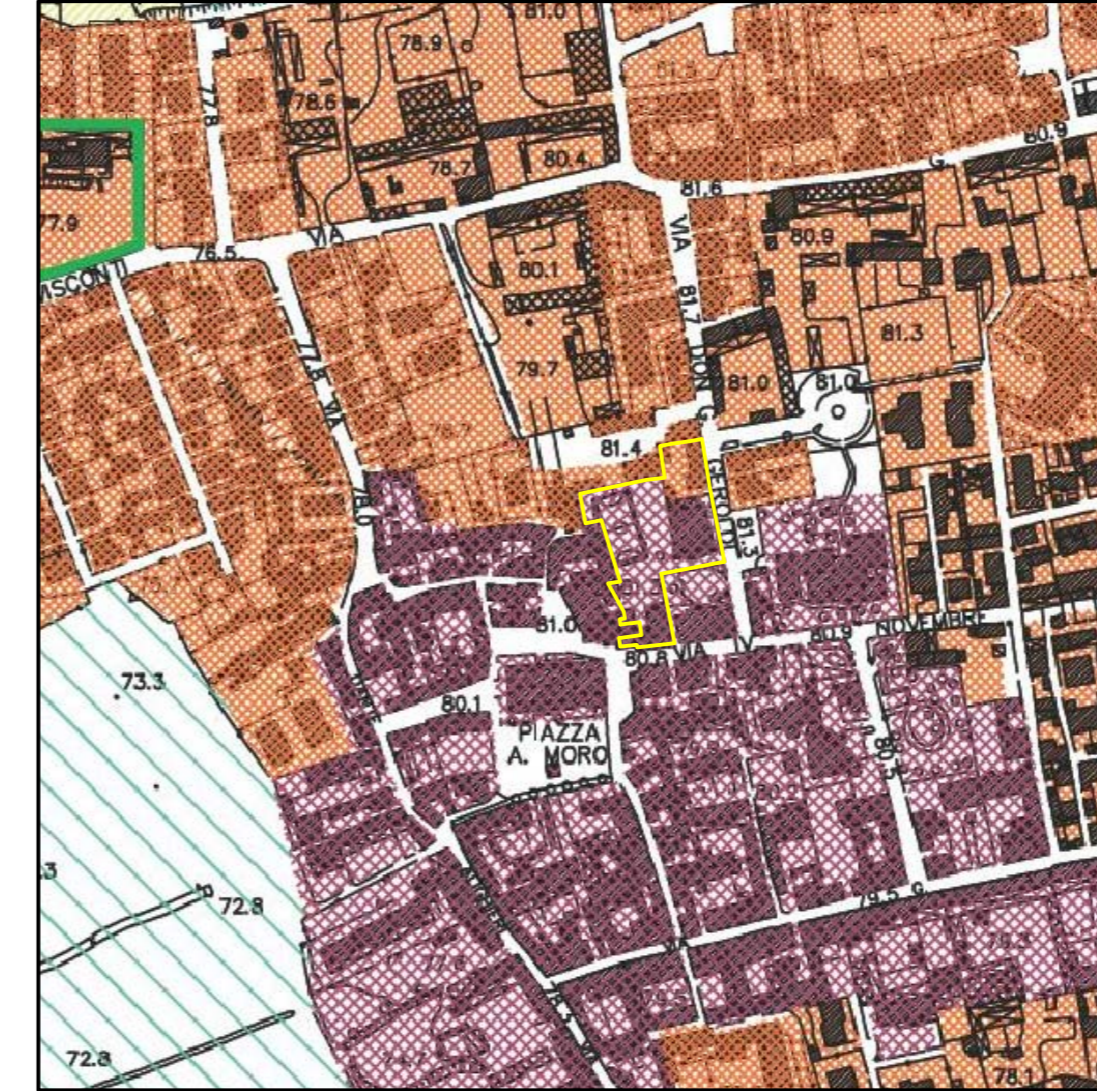

Nord

ESTRATTO DA P.G.T.
Ambiti della città storica
Ambiti del tessuto urbano consolidato
SCALA 1:5000

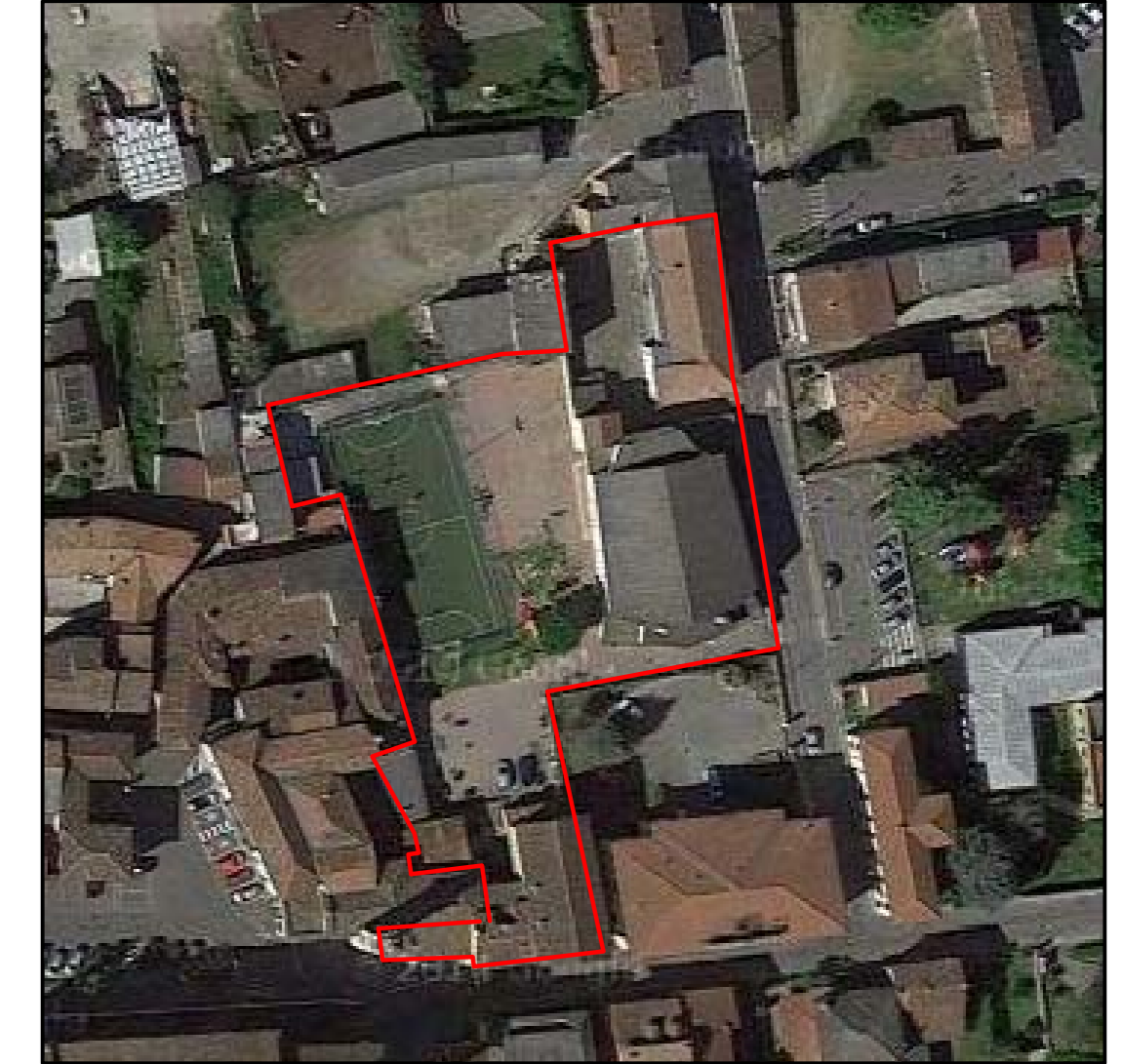

Nord

Aerofotogrammetria
Bagnolo Cremasco (CR)
SCALA 1:1000



PROGETTISTA	DIRETTORE LAVORI	COMMITENTE Parrocchia di S. Stefano Protomartire di Bagnolo Cremasco (CR) Condominio Carlotta
--------------------	-------------------------	---